



# ATTESTATO DI DENUNCIA DELL'ATTIVITA' di LAVORAZIONE DI ELEMENTI STRUTTURALI IN LEGNO

n. 01/19 - CL

In conformità al DM 17 gennaio 2018 "Aggiornamento delle Norme Tecniche per le costruzioni" si attesta che la Ditta:

## Frezza Legnami spa

Via T.Columbo, 49 - 70132 Bari

### Bari

per il proprio stabilimento di:

ha depositato presso il Servizio Tecnico Centrale del Consiglio Superiore dei Lavori Pubblici la documentazione inerente il possesso dei requisiti richiesti dal p.to 11.7.10.1 delle Norme Tecniche, per la lavorazione di elementi base in legno strutturale:

#### ELEMENTI STRUTTURALI IN LEGNO MASSICCIO

(dimensioni massime 40 x 40 cm x L 14,00 m)

Essenze principali: abete, pino, castagno, larice, rovere, douglasia, faggio

#### ELEMENTI STRUTTURALI IN LEGNO LAMELLARE

(dimensioni massime 24 x 220 cm x L 13,50 m)

Essenze principali: abete, larice, pino

I predetti elementi strutturali sono individuati dal seguente marchio "tipo" impresso sugli elementi stessi o su apposito cartellino:

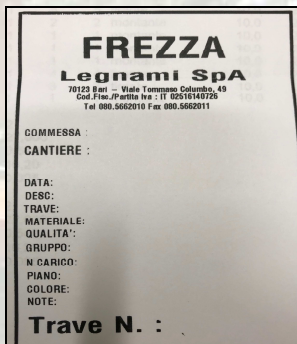

Il presente attestato di deposito ha l'obiettivo di identificare il Centro di lavorazione e non è finalizzato a certificare la concreta idoneità tecnica del prodotto di lavorazione alle diverse utilizzazioni cui può essere destinato. L'attestato non può trasferire la responsabilità del Direttore tecnico della produzione e del Progettista al Servizio Tecnico Centrale, restando nella responsabilità delle figure suddette ogni specifica applicazione del prodotto.

Il presente attestato, che **sostituisce** il 112/12-CL del 25/7/12, è stato emesso con decorrenza dal **21/11/2018** e, ferme restando le disposizioni del p.to 11.7.10 del DM 17.1.2018, ha validità sino a che le condizioni iniziali, sulla base delle quali è stato rilasciato, non subiscano modifiche significative.

E' fatta salva la diversa procedura di marcatura CE connessa al Regolamento UE sui prodotti da costruzione n.305/2011 del 9.3.2011, per le specifiche famiglie di prodotti coperti da norma EN armonizzata.

Roma, 4 gennaio 2019

IL DIRIGENTE III DIVISIONE

Ing Marco PANECALDO

PANECALDO MARCO

04 gen 2019 09:20

VIA NOMENTANA 2 - 00161 ROMA

TEL. 06.4412.4101, 2367

[www.cslp.it](http://www.cslp.it)